



Para la salud y bienestar de las personas que están mucho tiempo sentadas:

El Reposapiés Dinámico RDcasa y RDmed



Muchas personas están sentadas gran parte del día. Esta situación produce disfunciones que ponen en peligro la salud, especialmente con respecto a la circulación de la sangre y el retorno venoso. Es una gran ayuda para casa.



El Reposapiés Dinámico RDcasa es una gran ayuda para personas que tienen una vida sedentaria. El efecto positivo se logra por movimientos asíncronos lentos de las superficies de apoyo de los pies. El movimiento del RDpro realiza su efecto, sin distraer la concentración. Después de solo una hora, hay mejoras medibles. Al mismo tiempo, el uso del Reposapiés Dinámico también tiene un efecto preventivo a largo plazo. El efecto ha sido probado por estudios médicos. Con su forma compacta, el Reposapiés Dinámico RDcasa es adecuado para uso en el hogar. La versión RDmed es adecuada para su utilización en sillas de ruedas.

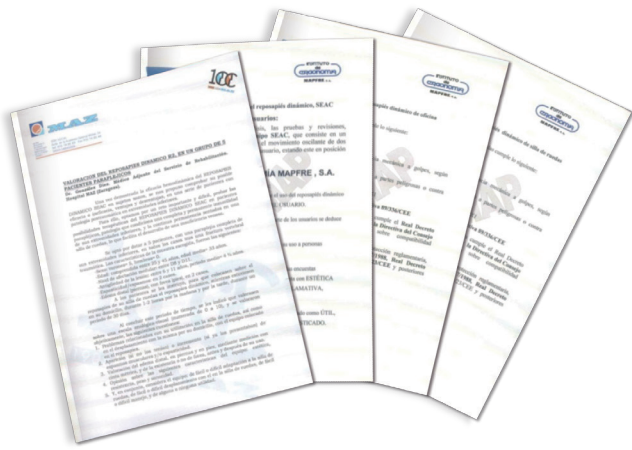

Estudios

Conclusiones Finales del estudio de INERMAP Instituto de Ergonomía, MAPFRE S.A., Zaragoza

“Teniendo en cuenta los análisis y estudios realizados, concluimos que el reposapiés dinámico es un equipo interesante y beneficioso para personas que pasan un espacio de tiempo considerable sentadas en su puesto de trabajo. Además, creemos que la utilización de este sistema también puede ser de mucho interés para cualquier otra situación en la que una persona está mucho tiempo sentada: viajes largos (avión, tren, etc.), para el hogar (ver tv, estar en un sillón, etc.), personas mayores, personas que se encuentran en periodo de recuperación, etc. Por todo, ello recomendamos su utilización.”

Extracto de la valoración del reposapiés dinámico RD, en un grupo de 5 pacientes parapléjicos, Dr. González Díez, Médico Adjunto del Servicio de Rehabilitación, Hospital MAZ, Zaragoza.

“Como ya se había demostrado en sujetos sanos y en pacientes con insuficiencia venosa periférica, el reposapiés dinámico es de utilidad en estos pacientes, en lo que respecta al drenaje venoso de sus extremidades inferiores, ya que en todos los casos mejoró el edema existente en las mismas, consecuencia del éxtasis venoso secundario a su inmovilidad.”

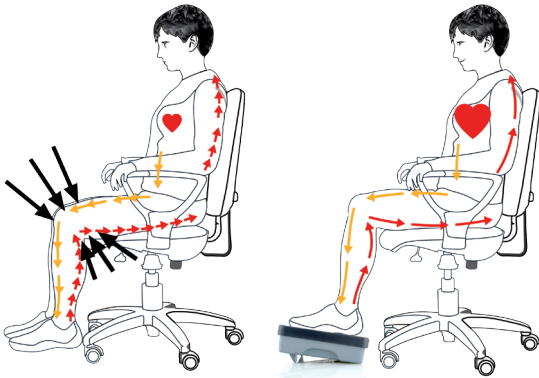

Datos técnicos

- Tamaño: ancho 340 mm x profundidad 250 mm
- Peso: 2 kg
- Dimensión del embalaje: RD 268 x 348 x 112 mm
- Consumo de energía: <6Wh
- Cable de conexión con interruptor de pie

Versiones

RD CASA / RD MED

- Plataformas negras, caja gris.

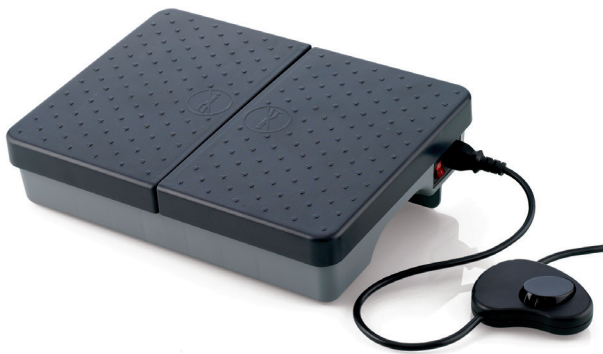

La empresa Vitaldinamic

La línea de equipos ergonómicos Vitaldinamic mejoran la vida cotidiana y laboral de las personas. La esencia de su diseño se fundamenta en “el movimiento es vida”. Estudios ergonómicos, médicos y técnicos realizados avalan la eficacia de nuestros productos y recomiendan su uso.

Contacto

www.vitaldinamic.com
es@vitaldinamic.com

